Künstler aus Oberi

«Art in the Middle» – offenes Atelier in Oberi

Am 1. April öffnete das Atelier von Marianne Chiu und Stéphane Bibes an der Lindbergstrasse 21 seine Tore und die Tore sind fast immer geöffnet. Gemalt und getöpfert wird von den Beiden meistens an den Nachmittagen bis in die Nacht hinein. Alle, Groß und Klein, sind herzlich eingeladen, einen Blick hinter und vor die Kulissen zu werfen. Sind die Türen offen, wagen Sie den Schritt in dieses Reich: Für einen Schwatz, ein Kennenlernen, auf einen Trunk und eine Verschnaufpause.

Mal- und Töpferkurse
Das Atelier bietet Kurse in der Malerei an: Fantasievolle Muster, Collagen gestalten oder einen Farbnachmittag, wo Sie nach Herzen malen können. Für Kinder gibt es an Mittwoch-Nachmittagen eine Kinderwerkstatt, in welcher Kinder ab 5 Jahren Objekte aus Ton gestalten können. Weitere Ideen sind willkommen; Sie auch! Mehr darüber am Tor an der Lindbergstrasse 21 oder auf der Webseite: www.malikunst.ch.

Vermietung des Ateliers für verschiedene Anlässe in Verbindung mit Kunst
Das Atelier wird für verschiedene Anlässe in Verbindung mit Kunst vermietet (z.B. Verein, Geburtstage, Vorträge und Vorführungen). Marianne Chiu und Stéphane Bibes verköstigen Sie dabei mit asiatischen Spezialitäten, Häppchen und Getränken.

Marianne Chiu, Künstlerin, Therapeutin und Erwachsenenbildnerin malt schon seit ihrer Kindheit. Insbesondere flackerte das Kunstfeuer im Jahr 2009 wieder kräftig auf, als sie Ende 2009 nach einem längeren China-Aufenthalt in Nordwestchina wieder nach Winterthur zurückkehrte.

Die Liebe zur Malerei und Töpferei hört nicht mehr auf und besitzt für sie immer noch eine magische Anziehungskraft. Verschiedene weitere Aufenthalte in China, erstmals 1979 in Shanghai, danach weitere in Beijing, Nanjing und Hongkong, aber auch ein einjähriger Aufenthalt im wunderschönen Appenzell, schlagen sich in ihrer Kunst nieder. Nach einem spannenden Leben mit verschiedenen Tätigkeiten im Detailhandel, Gastronomie und chinesischer Medizin konzentriert sich nun alles auf die Kunst. Sie ist Mitglied im Kunstkreis Jiro und ihr Motto ist: Alles was mit Liebe geschieht, kommt gut!

Stéphane Bibes, Kunstliebhaber und Handwerk aller Art, kommt ursprünglich aus Bordeaux. Er lebt und arbeitet seit vielen Jahren in der Schweiz. Sein Motto ist: Es gibt keine Probleme, nur Lösungen!

Die Kunst von Stéphane ist das Verteilen seiner verschiedenen handwerklichen Erfahrungen, z.B. eine Lösung zu finden für das Präsentieren von Objekten, das Restaurieren von alten Möbelstücken oder das Reparieren von Dingen aller Art. Er ist der Mann für alle Fälle!

Atelier «Art in the Middle»
Lindbergstrasse 21
8404 Winterthur
Kontakt:
Marianne Chiu, Tel. 078 713 80 86
Webseite: www.malikunst.ch
Stéphane Bibes, Webseite: Tel. 076 318 69 32
Webseite: www.sbibes.jimdo.com

Holz für Profi- und Heimwerker:

Zehnder Holz-Handel AG

Alles zum Bauen mit Holz!

Rümikerstrasse 41, 8409 Winterthur-Hegi
Telefon 052 245 10 30, zehnder-handel.ch
Mo – Fr 07⁰⁰ – 12⁰⁰ / 13¹⁵ – 17³⁰ / Sa 09⁰⁰ – 13⁰⁰ A

Spielgruppe Oberi Dorf

- Indoor
- In-/Outdoor
- Wald / Wald & Bauernhof
- Spanische Spielgruppe

Wenige freie Plätze per August 2015

Infos unter 052 243 17 60 oder

www.spielgruppe-oberidorf.ch

wintimmo

Ihr Partner rund um Immobilien und Treuhand

Yves Hartmann Kurt Nef Michael Hofer

Immobilien-Treuhand
Bewirtschaftung, Erstvermietung, Verkauf / Vermittlung
Immobilienentwicklung
Innen- und Aussensanierungen, Umbauten
Treuhand
Finanzbuchhaltung, Steuerberatung

Wintimmo Treuhand und Verwaltungs AG
Theaterstrasse 29, 8401 Winterthur
Tel. 052 268 80 60, www.wintimmo.ch

Willkommen bei der Zürcher Kantonalbank in Oberwinterthur.

Besuchen Sie uns auf **www.zkb.ch**

Die nahe Bank Zürcher Kantonalbank

RESTAURANT
SONNECK
Lass dir Zeit

E. Schneider & Co.
Römerstrasse 159 8404 Winterthur

Coiffeursalon Uschi

Heinrich-Bosshard-Str. 6
8352 Rümikon
Telefon 052 363 27 63

Es bedienen Sie:
Mo-Sa Uschi, Cheyenne und Pasqualina

Haarverlängerung

Verein Schloss Hegi

Ein herzliches Willkommen im Theater Schloss Hegi!

Exklusiv und top secret für die lieben Kolleginnen und Kollegen der grossen und kleinen Bühnen unserer Welt!

Die Direktion des Hauses „Das Sanatorium“ möchte Euch vor dem grossen Werbekampagne-Start die Chance einräumen die begehrten Plätzen vorab buchen zu können.

Die Platzzahl im „Sanatorium zum Schloss Hegi“ (Im Kanonenkeller!) ist „beschränkt“ - es lohnt sich also rechtzeitig zu buchen.

Die Detail-Aufnahme-Bedingungen zum Sanatoriums-Aufenthalt erfahren Sie spätestens ab dem 1.7.2015 auf unserer Homepage www.schlosshegi.ch.

Und hier die Aufführungsdaten: 18.9.*/19.9./24.9.*/25.9.*/26.9. um 20.30 Uhr mit der Möglichkeit um 18.30 Uhr unser Sanatorium-3-Gang-Menu* zu geniessen, sowie Aufführungen am 20.9.und 27.9. um 16 Uhr und um 18 Uhr. Vor und nach den Aufführungen ist unsere Sanatoriums-Schenke geöffnet. Aufenthalts- und Spieldauer im Sanatorium 80 Minuten, es gibt keine Pause.

Tickets ab dem 1.6.2015 über tel. 079 777 56 22.

(Erwachsene Fr. 30.-, Jugendliche bis 16 Jahren Fr. 20.- und mit Menu Fr. 60.-)

„Das Sanatorium“ eine Kriminalkomödie mit Spottenziel in 13 Szenen nach einem Stück von Christine Steinwasser in Mundart übertragen und bearbeitet von Peter Bachmann.

Besetzung:

Minna Eulenspiegel, die Narrenkönigin	Desirée Keller
Johannes von Landenberg, Schlossherr	Andres Ulmann
Christiane Gotthelf, Aerztin	Andrea Martin
Patrizia von Landenberg, Ehefrau	Marie Burkhardt
Ulrike Hartmeier, Unternehmensberaterin	Gabriela Kunz
Fernando Corsi, Napoleon Bonaparte	Thomas Seidenglanz
Manfred Brändli, Kaiser Nero	David Steger
Bethli Schnyder, Elisabeth Taylor	Daniela Deguelle
Alice Krimansky, Agatha Christie	Erika Bachmann
Hermine Herzig, Cleopatra	Cristina Falisi
Margrit Gärtner, Gärtnerin	Sibylle Walder
Jakobus Räbsamen, Gärtnermeister	Marcel Abplanalp
Dora Hilfiker, Krankenpflegerin	Marlis von Gunten
Thea Wasserfallen, Köchin	Anita Stadelmann
Emma Schnapp, Kriminalkommissarin	Heidi Egli
Gefreiter Schnipp, Assistent	Horst Böhmer

Produktions Team:

Requisiten	Christa Rogger
Maske	Doris Derungs, Katharine Keller
Bühnenbild	Werner Mühle
Licht/Technik/Ton	Remo Fedi
Regieassistent	Peter Bachmann
Regie und Gesamtleitung	Basil Scheck

„Halbe Narren sind wir Alle
ganze Narren sperrt man ein
Aber die dreiviertel Narren
die bereiten uns viel Pein“

Persönliche „Vorab-Beratung“ bei Fragen zum Krankheitsbild und so (wird von der Krankenkasse nicht übernommen!) möglich über Telefon 076 412 04 65 oder basil@scheck.ch.

Ludothek Oberi

LUDO JUBILÄUM

Wie die zahlreichen Besucher bereits erleben konnten, ist die Ludo Oberi seit Frühling in Feststimmung. Wir feiern heuer 25 Jahre Ludo Oberi. Deshalb steht die Ludobeiz am Oberi Fest auch ganz im Zeichen dieses Anlasses. Neben den bekannten und beliebten Crepes und diversen Getränken gibt es einen Jubiläums Hot Dog. Die Kinder können sich bei Glücksrad, Mohrenkopfschleuder und Schatzsuche vergnügen. Zudem findet am Sonntag wieder ein DOG-Turnier statt.

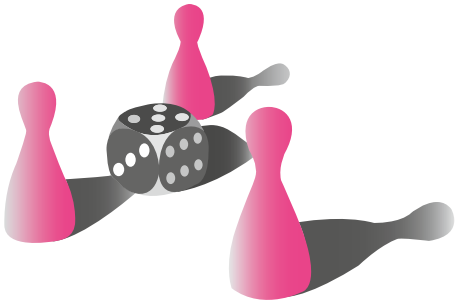

DOG-Turnier am Oberifäscht

Sonntag 16. August 2015 in der Ludobeiz
12:00 Uhr bis ca. 17:00 Uhr

Liebe Spielfans, liebe Ludobesucher
Dieses Jahr führen wir wieder ein DOG-Turnier in der Ludobeiz durch, zugelassen sind 20 Teams.
Es erwarten sie schöne Preise und spannende Stunden. Das Turnier geht über 6 Spielrunden, die Sieger werden nach Anzahl Siegen und Spielsteindifferenz eruiert.
Anmeldegebühr pro Team (2 Pers) Fr. 20.--

Anmeldung bei:
Angi angela.meier@afra.ch
oder ludothek.oberi@bluewin.ch
Anmeldeformulare auch erhältlich in der Ludothek Oberi
Unsere Öffnungszeiten finden sie auf der Homepage

Anmeldung:

Name: …… **Vorname:……**

Adresse: ……

Telefon: …… **E-Mail:……**

Name d. Partner(-in): ……

Geburtsjahr Spieler 1: …… **Geburtsjahr Spieler 2: ……**

Name des Teams: ……

Anmeldeschluss: 9. Aug. 2015. Sie erhalten eine Anmeldebestätigung. Wichtig! Wer angemeldet ist und nicht teilnehmen kann, bitte Abmeldung bis spätestens Samstag 15. Aug. 2015 Natel **078 640 22 96**

TV Oberi Faustball

Erfolgreicher Saisonstart bei schlechtem Wetter

Nachdem der Grossteil der Mannschaften von Oberi am Eulachturnier in Elgg teilgenommen hatte, starteten die verschiedenen Teams anfangs Mai in die Sommermeisterschaft. Dabei fiel der Start wortwörtlich ins Wasser – die ersten beiden Runden auf dem heimischen Guggenbühl mussten nämlich wetterbedingt verschoben werden.
Alles andere als einen Kaltstart erwischte die erste Mannschaft von Oberi in der NLB. Ebenfalls bei schwierigen Wetterbedingungen konnte man sich am ersten Spieltag gleich zweimal mit 3:0 Sätzen durchsetzen und sich somit die ersten vier Meisterschaftspunkte sichern. Dank einem weiteren Sieg in der zweiten Runde rangiert Oberi 1 nach vier Spielen auf dem zweiten Rang und musste sich bisher erst dem Mitfavoriten Jona geschlagen geben. Der gute Saisonstart ist wichtig und bildet somit eine solide Basis für den weiteren Verlauf der Saison, da eine enge Meisterschaft erwartet wird.
Unterschiedlich verlief der Start für die beiden Mannschaften in der 2.Liga. Das Team von Oberi 2, das sich einen Spitzenplatz in der Meisterschaft zum Ziel gesetzt hatte, konnte die Erwartungen am ersten Spieltag vollends erfüllen und gewann beide Spiele mit 3:0 Sätzen. Leider noch keinen Punktgewinn feiern konnte Oberwinterthur 3. Die arrivierte Truppe zog in den ersten beiden Spielen den Kürzeren und rangiert somit am Tabellenende. Da man aber in beiden Spielen gegen einen Favoriten antrat, ist die Tabelle noch nicht von grosser Aussagekraft.
Ebenfalls erste zwei Spiele absolviert hat Oberi 4 in der 4.Liga. Daraus resultieren sowohl ein klarer Sieg, als auch eine klare Niederlage. Nach diesem soliden Saisonstart findet man sich im Mittelfeld der Tabelle wieder. Mit dem Vorteil, die Gegner in der dritten Runde auf dem heimischen Guggenbühl begrüssen zu dürfen, sollte die Mannschaft noch ein, zwei Plätze gutmachen können.
Bei den Junioren gelang der U12 von Oberi leider nur ein mässiger Saisonstart. Das Team konnte in den ersten drei Spielen nur einmal punkten und befindet sich deshalb im hinteren Mittelfeld der Tabelle. Wenn die Mannschaft in den kommenden Runden ihr Potenzial abruft, dann werden sicherlich einige Siege resultieren.
Die jüngste Mannschaft des Vereins startete solide in die Meisterschaft. Dabei konnte das Team in zwei von vier Spielen punkten und gab einige Sätze nur ganz knapp ab. Da viele aus diesem U10-Team noch nicht lange spielen, ist der eine oder andere Fehler nicht zu vermeiden und gehört zum normalen Lernprozess. Die kämpferisch gute Leistung des ersten Spieltags lässt hoffen, dass weitere Punktgewinne möglich sind.
Aus Vereinssicht kann man von einem erfolgreichen Saisonstart der Faustballer sprechen. Da die meisten Teams aber erst wenige Spiele absolviert haben, ist die Tabellensituation noch nicht aussagekräftig. In den kommenden, intensiven Wochen wird sich die Spreu vom Weizen trennen.

Resultate und weitere Berichte finden Sie auf der Homepage unter www.tv-oberwinterthur.ch

Fabio Schiess

ZEHNDER
HOLZ UND BAU

Holzbau
Innenausbau
Treppenbau
Reparaturservice

8409 Winterthur-Hegi
Tel. 052 245 10 60
www.zehnder-holz.ch

Gewerbeportraits
Von Oben sieht man alles

Seit 2013 geht flyview für Sie in die Luft. Dabei entstehen Fotos aus ungewohnter Perspektive, Eigenheime werden spektakulär abgelichtet und Solaranlagen inspiziert.

Mitten im Dorf

Das hat Patrick Rumel bestimmt nicht geahnt, damals in der Kanti Rychenberg, dass er Jahrzehnte später mitten im Dorfkern von Oberwinterthur, in seinem eigenen Büro sitzen würde. An der Römerstrasse 217 ist der Sitz der Firma flyview. Klingt Englisch und muss wohl etwas mit dem Fliegen zu tun haben. Aber dazu kommen wir später. Vis à vis sitzt nämlich auch sein Frau Debora, eine herzhafte Bündnerin aus dem schönen Poschiavo. Kennengelernt haben sich die beiden an der ETH Zürich während des Studiums. Beide sind diplomierte Sportlehrer und unterrichten auch heute noch je einen Tag pro Woche. Beide sind aber nicht nur körperlich fit, sondern auch geistig. Patrick hat zusätzlich Geografie und Informatik studiert, während sich Deborah zu Mathematik und Informatik hingezogen fühlte. Hingezogen fühlten sich die beiden auch zu Oberwinterthur, wo sie nicht nur ihr Büro haben, sondern auch mit ihren beiden Kindern leben.

König der Lüfte

Flyview ist nicht nur ein aussergewöhnlicher Name, sondern steht auch für hochfliegende Aufgaben im wahrsten Sinne des Wortes. Patrick lenkt seine modernsten elektrobetriebenen Drohnen, praktisch lautlos in schwindelerregender Höhe. Dank Spitzentechnologie sieht er am Boden auf dem Bildschirm, was seine Kamera in der Luft im Fokus hat. Er kann also jederzeit Bildausschnitte und Perspektiven der Luftaufnahmen in Echtzeit festhalten.

Es entstehen spektakuläre Panoramaaufnahmen. Sie werden staunen, wie toll Ihr Eigenheim aus der Luft aussieht. Aber auch Dachdecker und Spengler profitieren von Inspektionsflügen. Immobilienmakler bekommen die Gelegenheit, die moderne Überbauung auch aus der Luft zu zeigen.

Kreativ und innovativ
Wie eingangs erwähnt sind Patrick und Debora fit in allen Belangen. So verwundert es nicht, dass die beiden auch Flüge mit einer Infrarot Kamera anbieten.
Ist Ihre Terassentür noch dicht? Funktioniert Ihre Heizung richtig? Auf dem Dach noch alles in Ordnung? Flyview und seine Drohnen verschaffen Klarheit. Mit Hilfe der gemachten Aufnahmen lassen sich die Mängel beheben.

Funktioniert die Solaranlage auch richtig?
Verfügen Sie über eine Solaranlage auf Ihrem Hausdach? Mit kostengünstigen Thermografie Aufnahmen finden Sie defekte Zellen, Glasbruch, Verschmutzung oder Montage- und Produktionsfehler. Es gibt keine schnellere, effizientere und flexiblere Überprüfung von schwer einsehbaren Solaranlagen.

Ein Besuch lohnt sich.
Besuchen Sie doch die beiden in ihrem Büro an der Römerstrasse 217 oder halten Sie auf dem Sportplatz des Rychenbergschulhauses, nach Patrick Ausschau, wenn er mit seinen Geräten in die Luft geht. Gerne erklärt er Ihnen die Möglichkeiten und die Sicherheit seiner fliegenden Apparaturen.

Walter Hartmann

Schulhaus Rychenberg

www.flyview.ch
ist Ihr Ansprechpartner, wenn es um Fotos, Videos und Thermografische Aufnahmen geht.
flyview | Römerstrasse 217 | 8404 Winterthur |
052 242 10 67 | info@flyview.ch.

Möchten Sie, dass unser Redaktionsteam Sie besucht und Ihren Betrieb in der Oberi-Zytig vorstellt? Dann schicken Sie uns ein Mail an redaktion-oz@oberwinterthur.ch

Oberi kulinarisch

Kaffee Augenblick – Ausspannen im Schatten der Linde

Wo vor 1800 Jahren eine antike Strasse, die Ost-Westverbindung des römischen Reiches, vorbeiführte, liegt heute hinter dem Dorfbrunnen das kleine Kulturkaffee ...Augenblick... . Möglicher weise befand sich dort in der Nähe des römischen Kastells und der Tempelanlagen ein Marktplatz, wo die Menschen zusammen kamen, einkauften und miteinander plauderten.

Vor sieben Jahren wurde aus dem ehemaligen Lebensmittelgeschäft ein neuer Treffpunkt für Jung und alt. Sanft renoviert, mit Second-Hand-Möbel und einem alten Eichenboden ausgestattet, lädt es drinnen und draussen unter der schattigen Linde zum gemütlichen Verweilen ein
.
Konzerte, Lesungen, Spiel- und Filmabende, Diashows und der Oberi-Talk bereicherten das Kulturangebot des Lokals und beleben immer wieder den alten Dorfkern. Am europäischen Tag des Denkmals kochte die Kantonarchäologie für die Bevölkerung und stellte im Kaffee Augenblick Essgeschirr und Aufbewahrungsbehälter der Antike aus.
Als kulturelles Dach für die kulturellen Veranstaltungen wurde der «Dorfkultverein» gegründet.

Ergänzt wird das reichhaltige Angebot durch einen Galeriebetrieb. Zahlreiche Kunstschaffende aus Nah und Fern stellten in den vergangenen Jahren im Lokal ihre «kreativen Perlen» aus.

Auch kulinarisch bietet der ...Augenblick... einiges:
Salate, hausgemachte Suppen, Zopftoast und Mittags kleine Menus, meistens aus regionalen Produkten oder biologischem Anbau hergestellt. Hausgemachte Kuchen, Bioglacé und am Sonntag der hausgemachte Zopf zum Frühstück sind inzwischen zum Klassiker geworden. Zum Trinken gibt es diverse offene Tees (zum Beispiel aus dem Entlebuch), Gazosas, Kaffee Ferrari, lokaler Moscht, Biere und Wein und vieles mehr.

Die Oeffnungszeiten sind: Di-Sa 8-19.00 So 10-17
Veranstaltungen sind jeweils Freitag und Samstag nach 19 Uhr

Infos siehe auch: www.kaffee-augenblick.ch und www.dorfkult.ch

Frau Silvia Wanzenried freut sich mit ihrem Team sehr auf Ihren Besuch und verrät nun noch ein Kuchenrezept:

Orangen-Zitronenkuchen
200 gr. Butter in Pfanne schmelzen (nicht zu flüssig)
150 gr. Zucker und 3 Eier mit dem Butter in der Schüssel schaumig schlagen Schale einer halben Zitrone dazureiben

200 gr. Dinkelweissmehl
und 2 Kaffeelöffel Backpulver vermischen zu der Teigmasse geben und verrühren

Den Teig in eine quadratische eingefettete Springform füllen und in den 180 Grad heissen Ofen schieben.
Zirka 25 Minuten backen. (Je nach Ofen verschieden !)
Der Teig soll durchgebacken aber nicht zu dunkel sein.

4-6 Orangen (je nach Grösse) und 1 Zitrone auspressen, mit 2 Sticks Zucker vermischen.

Kuchen leicht mit einer Gabel einstechen und noch heiss mit Saft übergiessen. 20 Minuten stehen lassen.
In neun quadratische Teile schneiden.

En Guete

Sternenblick

Sternenbericht Juli bis September
Astro ABC, Die Häuser

Das Thema der Durchsetzung ist noch immer präsent. In dieser Zeit könnte es sein, dass wir mit Überraschungscoups rechnen müssen. Manche Dinge passieren unerwartet oder auf unkonventionelle Art und Weise.

Die Liebesgöttin Venus steht noch immer im Fokus des Geschehens. Neben Beziehungsthemen sind auch Finanzfragen, Werte und Verträge wichtige Themen. Zunächst scheint alles in einem positiven Licht zu sein, vieles ist möglich, und es herrscht Hochstimmung. Doch jede Hochstimmung geht einmal zu Ende und man landet wieder auf dem Boden der Realität. Bezüglich der oben genannten Themen sind vielleicht noch Altlasten vorhanden, welche im August an die Oberfläche gelangen, und nun ist es an der Zeit, diese zu verarbeiten resp. in Ordnung zu bringen. Geht man die Dinge nicht an, so können sie später wieder auftauchen und zu einer Belastung werden.

Für kreative, künstlerische oder musikalische Menschen könnte die Zeit Ende August und im September besonders fruchtbar und erfüllt sein. Weiter könnten uns auch soziale und religiöse Themen oder Naturereignisse beschäftigen.

Merkur ist ab dem 18. September 2015 für drei Wochen rückläufig, womit es in den Themenbereichen Verkehr, Kommunikation und Handel vermehrt zu Pannen kommen kann.

ASTRO ABC Die Häuser

Das Horoskop besteht aus zwölf Häusern unterschiedlicher Grösse, an deren Spitze sich jeweils eines der zwölf Tierkreiszeichen befindet. Das erste Haus beginnt mit dem Aszendenten. Die Häuser symbolisieren verschiedene Lebensbereiche und Themen dazu:

1. Haus: Die Maske oder das Schaufenster der Persönlichkeit.
2. Haus: Hier geht es um Werte und Selbstwert, meine Substanz und meine Talente, um das, was ich habe.
3. Haus: Kommunikation, Kontakt, Austausch, Information, Lernen, Handel, Verkauf, Verkehr, Geschwister.
4. Haus: Unsere Wurzeln, die innerste Gefühlswelt, das Elternhaus, das eigene Nest, die Familie.
5. Haus: Selbstverwirklichung, Selbstdarstellung, Freude, Lust, Spass, Kreativität, die Bühne, Kinder.
6. Haus: Alltägliches, die Organisation des Alltags, Körperpflege, Gesundheitsthemen, Haustiere, Nahrung
7. Haus: Partnerschaften und Beziehungen. Ich und die Anderen.
8. Haus: Fremdwerte, gesellschaftliche Wertvorstellungen, Tabuthemen, Geburt, Tod, Krise und Wandlung.
9. Haus: Sinnsuche, Horizonterweiterung, eigene Wertvorstellungen, Glauben, Religionen, Reisen, fremde Länder und Kulturen.
10. Haus: Die gesellschaftliche Position, die berufliche Karriere, meine öffentliche Stellung, das, was ich als erstrebenswert ansehe.
11. Haus: Geistige Ideale, Gleichgesinnte, Gruppen, Teamwork, Zweckgemeinschaften, Individualität.
12. Haus: Träume, Innenwelt, Spiritualität, Sehnsüchte, Phantasiewelt, innere Wahrheit und Weisheit, Meditation.

Je nachdem in welchem Haus die Planeten in unserem Horoskop stehen, beschäftigen wir uns mit jenen Bereichen stärker als mit anderen. Befinden sich mehrere Planeten in einem bestimmten Haus, wird dieser Lebensbereich besonders wichtig.

Gabriela Röthlisberger

RosenRot

Blumenmehr

Hauslieferdienst
Blumenabos
Bepflanzungen
Hochzeits-Floristik
Event-Floristik

Heidi Jegen
Else-Züblin Strasse 124
8404 Winterthur-Hegi
T 052 202 50 79
www.rosenrot-blumen.ch

Wir beraten den Menschen, nicht den Kunden.

toppharm
Römer Apotheke

Ihr Gesundheits-Coach.

Römerstrasse 232, 8404 Winterthur
Telefon 052 242 36 60, Fax 052 242 02 89
www.top-roemer.apotheke.ch

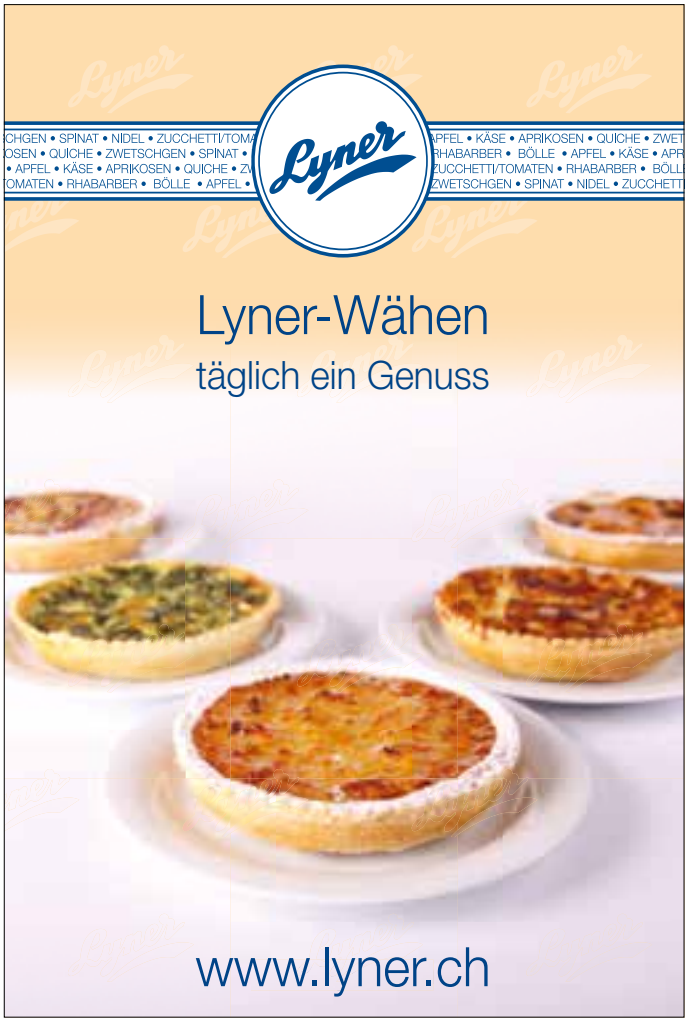

Salon Sali
COIFFEUR AM RÖMERTOR

Damen Herren + Kinder
Coiffeur am Römertor
Römertorstrasse 11
8404 Winterthur
Tel. 052 242 50 07

Ihr kompetenter
Haustechnik-Profi
aus der Nachbarschaft

STÄHLI • HAUSTECHNIK • AG
SANITÄR + HEIZUNG + LÜFTUNG + SOLARANLAGEN
Gewerbestrasse 6
8404 Winterthur
www.staehli-haustechnik.ch
Tel 052/242 82 00
Fax 052/242 03 73

Gesundheit

Kopfschmerzen

Fast jeder Mensch leidet ab und zu unter Kopfschmerzen. Weitaus am häufigsten verbreitet sind Migräne und Spannungskopfschmerzen. Kopfschmerzen sind belastend, und meistens erfordern sie eine Therapie. Wer kann helfen? Was kann man selbst zur Besserung beitragen?

Man unterscheidet zwei Kategorien von Kopfschmerzen: die primären (90%) und die sekundären (10%). Bei den primären Kopfschmerzen sind die Ursachen unbekannt. Typische Vertreter sind die Migräne, der Spannungskopfschmerz und der seltene Clusterkopfschmerz. Die Behandlung ist nur auf den Kopfschmerz gerichtet. Sekundäre Kopfschmerzen werden durch Erkrankungen wie zum Beispiel Verletzungen, Infektionen, Gefässleiden oder Hirntumoren ausgelöst. Auch Medikamente können Kopfschmerzen verursachen. In diesen Fällen müssen in erster Linie die auslösenden Ursachen behandelt werden.

Jede fünfte Person in der Schweiz leidet unter Migräne. Wahrscheinlich sind es sogar mehr, weil längst nicht alle Migränepatienten einen Arzt aufsuchen. Für Migräne typisch sind folgende Symptome und Begleiterscheinungen:

- Einseitige, pulsierende Kopfschmerzen, die 4 bis 72 Stunden anhalten.
- Die Schmerzen beeinträchtigen die Tagesaktivität erheblich.
- Die Schmerzen werden durch körperliche Aktivität stärker.
- Die Schmerzen sind oft von Übelkeit und Erbrechen begleitet.
- Die Patienten sind licht- und lärmempfindlich.
- Der Migräne geht manchmal eine «Aura» von 30 bis 60 Minuten (in seltenen Fällen bis zu einem Tag) voraus mit Seh- oder Sprachstörungen, Kribbeln in Händen.

Bisher glaubte man, Spannungskopfschmerzen würden durch eine Verspannung der Nacken- und Kopfmuskulatur ausgelöst. Heute geht man davon aus, dass es sich dabei um Schmerzen handelt, die wie die Migräne eine Art Abwehrmechanismus des Gehirns sind. Dennoch unterscheiden sich Spannungskopfschmerzen deutlich von der Migräne. Die typischen Merkmale sind:

- Der Schmerz kann nach einer halben Stunde vorbei sein oder tagelang anhalten.
- Die Schmerzen sind leicht bis mässig und sie beeinträchtigen die Tagesaktivitäten kaum.
- Die Schmerzen breiten sich diffus über den ganzen Kopf aus.
- Körperliche Aktivität hat keinen Einfluss auf den Schmerz oder bessert ihn sogar.
- Es treten keine Begleiterscheinungen auf.

Auch wenn die Ursache der primären Kopfschmerzen unbekannt ist, suchen Sie nach auslösenden Faktoren! Gelingt es Ihnen, zumindest einige Auslöser zu meiden, lässt sich manche Kopfschmerzattacke verhindern. Auslösende Faktoren können sein: Stress, Rhythmuswechsel (Wochenendmigräne!), Wettereinflüsse, Gerüche, Nahrungsmittel etc. Ein Kopfschmerz-Tagebuch bringt Klarheit. Bei jeder Kopfschmerzattacke notieren Sie sich einige wichtige Punkte wie:

- Intensität und Dauer des Kopfschmerzes.
- Eingenommene Medikamente und wie gut sie gewirkt haben.
- Psychische und körperliche Auslöser.
- Nahrungsmittel, die als Auslöser infrage kommen.
- Art des Kopfschmerzes und allfällige Begleiterscheinungen (wichtig für die Unterscheidung Migräne – Spannungskopfschmerz).

Das Kopfschmerz-Tagebuch erhalten Sie in ihrer Apotheke.

Wann zum Arzt?

Werden Sie aufmerksam, wenn der Schmerz:

- Neu auftritt, vorher unbekannt war.
- Anders ist als sonst.
- Ungewohnt heftig ist.
- Explosionsartig auftritt.
- Über Wochen kontinuierlich zunimmt.
- Nach einer Verletzung, einem Husten oder beim Geschlechtsverkehr auftritt.
- Von Seh-, Hör- oder Sprachstörungen begleitet ist.
- Mit Koordinationsstörungen, Lähmungen oder Inkontinenz einhergeht.
- Mit Fieber und dem Gefühl, krank zu sein, verbunden ist

So paradox es klingt: Auch Schmerzmittel können Kopfschmerzen auslösen. Meistens passiert das Menschen, die unter chronischen Kopfschmerzen wie Migräne oder Spannungskopfschmerz leiden und aus diesem Grund häufig Schmerzmittel einnehmen. Wie es zum Schmerzmittel-Kopfschmerz kommt, weiss man nicht. Es gibt verschiedene Erklärungsversuche, erhärtet ist keiner. Wie auch immer – es sollte uns eine Mahnung sein, Schmerzmittel zurückhaltend und verantwortungsvoll einzusetzen.

Annelies Bosshard, Apothekerin

De schnällscht Oberianer am Oberi-Fäscht

80m

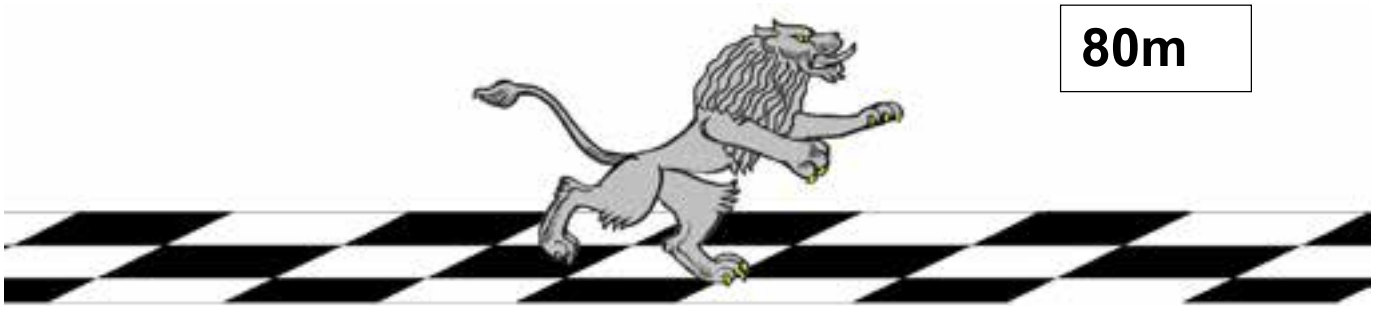

Datum: Sonntag, 16. August 2015

Ort: bei Ludothek (Ecke Römer-/Bäumlistrasse)

Zeit: ab 12.00 Uhr

Teilnahme: teilnehmen können alle Knaben und Mädchen aus Oberwinterthur (inkl. Hegi/Stadel/Reutlingen)

Start: alle Sprinterinnen/Sprinter müssen sich zwischen 12.00 und 14.00 Uhr am Start melden. Je nach Teilnehmerzahl kann ein zweites Mal gestartet werden

Distanz: ca. 80m

Kosten: die Teilnahme ist kostenlos
alle Teilnehmenden erhalten ein Erinnerungsgeschenk (solange Vorrat)
Die ersten drei jeder Kategorie werden mit einer Medaille ausgezeichnet
(Ausnahme: bei weniger als 4 Teilnehmenden)

Kategorien
(Knaben / Mädchen)

A/F 2000/2001

B/G 2002/2003

C/H 2004/2005

D/I 2006/2007

E/J 2008/2009

K/K 2010-2012

Vor-Anmeldung: **Anmeldungen sind am Anlass vor dem Start möglich**
Um das Ranglistenprogramm vorbereiten zu können bitten wir um eine **Voranmeldung bis am bis 12. August 201**5
Anmeldungen können online unter www.tv-oberwinterthur.ch gemacht oder schriftlich bei Müller Partner GmbH (Römerstrasse 190) abgegeben werden.

Organisation: Turnverein Oberwinterthur
Alle Infos unter www.tv-oberwinterthur.ch

Siegerehrung: um 16.00 Uhr, beim Schulhaus Dorf

Anmeldetalon: De schnällscht Oberianer

Name: ..... Vorname: .....

Adresse: ..... ☐ Mädchen ☐ Knabe

PLZ/Ort: ..... Jahrgang:.....

Unterschrift (Eltern):.....
Voranmeldeschluss ist der 12. August 2015
Anmeldungen an Müller Partner GmbH, Römerstrasse190, 8404 Winterthur abgeben oder Online-Anmeldung unter (www.tv-oberwinterthur.ch)

Bibliothek Oberi

Zurück in die Schule
Büchercasting/Lesesommer

Nach fast sechs Jahren in der Bibliothek Oberwinterthur hat uns Barbara Lütolf-Sonn Ende Mai verlassen. Die Arbeit mit den Schulklassen hat ihr so grossen Spass gemacht, dass sie sich nun zur Primarlehrerin umschulen lässt. Wir wünschen ihr alles Gute und viel Spass in der Schule!

Büchercasting – was ist das??
Ab August bieten wir eine neue Veranstaltungsreihe an, die sich an Kinder ab 10 Jahren richtet. Immer am zweiten Donnerstag im Monat um 16.30 Uhr gibt es ein Büchercasting. Mit verschiedenen Kriterien wird ein Siegerbuch erkoren. Das Casting gibt interessante und neue Leseideen und zeigt, dass man sich nicht immer nur auf das Titelbild verlassen kann, um guten Lesestoff zu finden!
Erster Termin: 13. August, 16.30 Uhr in der Jugendecke (bei den Fatboy-Sofas) der Bibliothek Oberwinterthur

Lesesommer-News
Die Anmeldefrist ist vorbei, jetzt geht es nur noch ums Lesen und Sich-vorlesen-lassen – viel Spass!
Zwei wichtige Infos betreffend Lesesommer noch an dieser Stelle vermerkt:

Am Montag, 17. August 2015, öffnet die Bibliothek Oberwinterthur extra von 16 Uhr bis 18 Uhr, damit die Lesepässe abgegeben und die Gutscheine für das Lesesommer-T-Shirt abgeholt werden können.
Am Mittwoch, 19. August 2015, bleiben alle Bibliotheken am Nachmittag wegen des Lesesommer-Abschlussfestes geschlossen!

Buchtipps
Kein Büchercasting, aber dafür ein Büchertipp für Erwachsene:

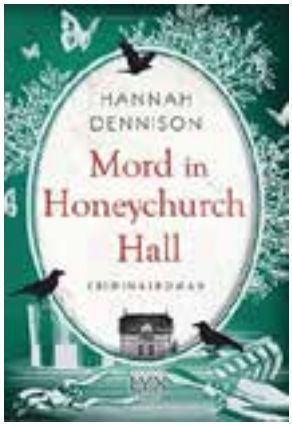

Hannah Dennison:
Mord in Honeychurch Hall

Kat Stanford möchte mit ihrer Mutter ein Antiquitätengeschäft in London eröffnen. Dieser Wunsch besteht auf beiden Seiten – dachte Kat auf jeden Fall bis jetzt. Doch dann bringt ein Telefonat mit ihrer Mutter Erstaunliches ans Licht: Diese hat ein Haus, welches zum grossen Landsitz Honeychurch Hall gehört, gekauft und will überhaupt nicht nach London zurückzukehren, um dort ein Antiquitätengeschäft zu eröffnen. Ausserdem hatte sie einen Unfall und braucht Hilfe. Kate fährt sofort hin – vor allem, um ihre Mutter davon zu überzeugen, dass sie einen Fehler gemacht hat.
Doch das ist erst der Anfang. Kat erfährt so einiges über ihre Mutter, worüber sie sich wundert. Ausserdem herrscht auf Honeychurch Hall alles andere als Idylle: Jemand will Kat's Mutter unbedingt aus dem Haus verjagen, das Au-Pair verschwindet und dann wird plötzlich noch die Haushälterin tot aufgefunden. Die Bewohner von Honeychurch Hall sind irgendwie alle verdächtig und sogar Kat und ihre Mutter geraten in den Fokus der Polizei…

Weitere spannende, fantasievolle und lustige Bücher und andere Medien finden Sie bei uns in der Bibliothek.
Wir freuen uns auf Ihren Besuch!

Gabriela Beuchat und das Bibliotheksteam Oberwinterthur
Römerstr. 151, 8404 Winterthur, Tel: 052 242 74 77
E-Mail: bibliothek.oberwinterthur@win.ch

Veranstaltungen Bibliothek Oberwinterthur

Donnerstag, 13. August und 10. September 2015, 16.30 Uhr
Büchercasting – Eine etwas andere Buchvorstellung. Für Kinder ab 10 Jahren.

Mittwoch, 2. September 2015, 16.30 Uhr
Geschichtenkiste - d'Gschichte-Zyt für Chinde vo 4 bis 6 Jahr.

Samstag, 5. September 2015, 9.15 Uhr
Bücherzwerge - Fingerspiele, Verse und Kniereiter. Für Kleinkinder von 12 bis 24 Monaten mit ihren Eltern. Keine Anmeldung nötig.

Dienstag, 15. und 17. September 2015, 9.00 und 10.00 Uhr
Miniclub im Herbst - Für Kinder von 2 bis 4 Jahren in Begleitung einer erwachsenen Person. Mit Anmeldung, beschränkte Anzahl Plätze.

Malergeschäft

Ihr Kundenmaler für
sämtliche Renovationsarbeiten

Carlo De Coppi

Hegifeldstrasse 1b
8404 Winterthur
Telefon 052 242 60 20

Bauspenglerei
Blitzschutzanlagen
Flachbedachungen
Dachunterhalt

Suremann
SPENGLEREI AG

Römerstrasse 203
8404 Winterthur

Telefon 052 242 05 48
suremann-spenglerei.ch

Coiffeur Lena

Trendige und klassische Frisuren
für jeden Anlass zu fairen,
günstigen Preisen.

Damen:

Waschen Schneiden Föhnen	Fr. 56.-
Waschen Schneiden Legen	Fr. 51.-
Dauerw. Schneiden Föhnen	Fr.113.-
Dauerw. Schneiden Legen	Fr.108.-
Färben Schneiden Föhnen	Fr. 97.-

Herren:

Waschen Schneiden Föhnen	Fr. 35.-
Teenager „ „	Fr. 40.-

Bungertweg 8 8404 Winterthur
Ich freue mich auf ihr Besuch.
Tel. 052 / 242 05 97

Quellenhof

Wahre Geschichten, die das Herz berühren

Menschen sozial und beruflich wieder in unsere Gesellschaft eingliedern. Das ist das Ziel, welches die Quellenhof-Stiftung mit ihren Betreuten verfolgt. Wie viel Erfolg aber hat die christliche Stiftung überhaupt?

In den 25 Jahren seit Bestehen unserer Stiftung sahen wir unglaublich viele Nöte. Manchmal waren es Suchtgeschichten, oft auch schwere psychische Beeinträchtigungen oder gravierende Pubertätskrisen. Immer waren der Eintritt in unsere Stiftung ein Schrei nach Hilfe und die Sehnsucht, dass sich etwas verändern und verbessern sollte. Viele Tiefschläge, Kämpfe und auch Todesfälle sind uns in Erinnerung geblieben. Damit die erstaunlichen und wunderbaren Geschichten nicht vergessen gehen, geben wir zum dritten Mal ein Taschenbuch mit 12 erschütternden und bewegenden Lebensberichten heraus. Diese Porträts sollen zeigen, dass es sich lohnt, die Probleme anzupacken. Zusätzlich sollen sie Hoffnung geben. Denn wir sind überzeugt: Es gibt keine hoffnungslosen Fälle.

Vier kurze Beispiele aus dem neuen Buch

Wenn man Aireen mit ihrem kleinen Sohn spielen und lachen sieht, würde man nicht glauben, dass 32 Jahre ihres Lebens der reinste Horror waren. Aireen erzählt, was ihr auf dem Weg aus den Slums einer philippinischen Grossstadt bis in ihr heutiges Leben in der Schweiz alles begegnet ist. Sie wurde von der Mutter verlassen, von der eigenen Grossmutter misshandelt und vom Schulbusfahrer missbraucht. Sie fragte sich «Bin ich Mann oder Frau?» In der Schweiz arbeitete sie in einem Massagesalon; nur mit Drogen konnte sie das aushalten, was sie dort erlebte. Eine Visitenkarte war der Auslöser, um den Weg in ein gesundes Leben zu finden.

Elias war ein rundum erfolgreicher, junger und sportlicher Mann. Seine Ausbildung als Informatiker schloss er mit Bravour ab. Im Militär legte er mühelos eine Offizierskarriere hin. Kurz, ihm gelang alles. Niemand ahnte, dass er schon seit seiner Lehrzeit ein Geheimnis mit sich trug, das sein Potenzial zu zerstören drohte. Erst als alles zusammenbrach und ihn auch die Mutter eiskalt abwies, fiel ihm wie Schuppen von den Augen, wo er gelandet war. Der Weg nach oben aber war lang und schwer.

Viele ihrer Lebensjahre waren wie eine krasse Achterbahn. Die hochsensible Daniela hatte riesige Trennungsängste, terrorisierte ihr Umfeld, hielt sich an keine Ordnungen und fügte sich selbst Verletzungen zu. Das Ergebnis war eine jahrelange Odyssee durch verschiedenste psychiatrische Kliniken und ein Körpergewicht von fast 100 Kilogramm. Eigentlich war Daniela ein hoffnungsloser Fall. Heute sagt sie: «Ich bekam verschiedenste Diagnosen von psychischen Krankheiten. Von all dem habe ich mich inzwischen klar distanziert. Ich betrachte mich heute als gesund».

Im wahrsten Sinne des Wortes geriet Moses als Teenager an die falschen Kollegen. Er war der Jüngste in diesem Kreis und wollte den andern natürlich in nichts nachstehen. Er suchte vor allem Spass im Leben, und der war am Anfang garantiert. Doch später war da keine Spur mehr von Spass da. Viele Jahre war er drogensüchtig und sechs Jahre seines Lebens verbrachte er im Gefängnis. Heute ist Moses 35. Er sagt: «Ich bin dankbar, dass ich nicht mehr süchtig bin, und ich will auch nie mehr ein Delikt begehen». 2015 kann Moses seine einstmals angefangene Berufsausbildung abschliessen.

Wenn Sie mehr über diese und weitere Menschen lesen wollen, dann bestellen Sie das Buch. Es ist gratis (siehe Inserat linke Seite unten).

Esther Reutimann

teppich + resten shop oberi
Familie Ritsch
Römerstrasse 172, 8404 Winterthur, Tel.: 052 222 02 94
Di-Fr 13.30–17.30 Uhr Sa 10.00-11.45 + 13.30–16.00 Uhr
Hinfahren...Geld sparen!

abgepasste Teppiche • Läufer
Novilon + Teppich-Resten • Antirutschunterlagen
Fleckerlteppiche • Schmutzfangmatten • Vorlagen
Teppich- + Laminat ab Kollektion • Verlegeservice
...und vieles mehr!

gareismalermeister
wallisellenwinterthur
Während Sie entspannen, renovieren wir stressfrei Ihre Wohnräume.
Mit Termin- und Festpreisgarantie
8404 Stadel-Winterthur • Tel. 052 337 00 17
8304 Wallisellen • Tel. 044 830 20 88
www.maler-gareis.ch

optic vontobel
römerstrasse 170 8404 winterthur
telefon 052 213 17 29
info@optic-vontobel.ch
www.optic-vontobel.ch

Müller & Schuhmacher AG
Treuhand und Immobilien
Ihr Spezialist für Eigentumswohnungen in Winterthur
VERKAUF | VERWALTUNG
BERATUNG | BEGRÜNDUNG

Ein Oberianer für Oberi!

Wollen auch Sie Ihre Immobilie erfolgreich verkaufen?
Dank meinen zielgerichteten Verkaufsaktivitäten, dem hohen Engagement und dem RE/MAX-Netzwerk habe ich innert kürzester Zeit die passenden Käufer für diese und weitere Immobilien gefunden.
Kaufen und verkaufen Sie Ihre Immobilie schneller, bequemer und zum bestmöglichen Preis mit mir. Ich freue mich Sie kennenzulernen.
Rainer Huber 079 127 50 50
Ihr Makler mit Herz und Verstand!
RE/MAX Winterthur

Praxis für Zahnprothetik
Zahnprothesen:
Neuanfertigungen
Reparaturen
Implantatgetragene Prothesen
Termine nach telefonischer Vereinbarung
Christian Wettstein
Dipl. Zahnprothetiker
Römertorstrasse 11
8404 Winterthur
Sportzahnschutz:
Kinder und Erwachsene
Telefon 052 243 14 54
Termine nach telefonischer Vereinbarung
Haus und Heimbesuche - Parkplatz vor der Praxis

R. Vetterli
Schlosserei
Metallbau - Schmiede

SAWIN

EM Bronze nach Winterthur

Knapp 600 Athleten aus 10 verschiedenen Ländern massen sich an der FISAF-Sport Aerobic und Fitness Europameisterschaft in Dordrecht/Niederlande. Mit dabei war auch das SAWIN-Team mit 8 Elite-Athleten, die in 3 Alterskategorien starteten.

Erstmals in der Geschichte von SAWIN startete ein Trio (Jael Passerini, Pia Bächi, Cora Christen) an einem internationalen Wettkampf. Das Trio, das bereits an den diesjährigen Schweizer Meisterschaften die Gold-Medaille holte, zeigte, dass sie auch auf internationalem Niveau mithalten können. Nach dem Semi-Finale lagen sie auf Platz 4, belegten dann schlussendlich den 5. Rang.
Jael Passerini startete zudem im Einzel und erreichte bei den Cadets den 9. Rang. In der gleichen Kategorie startete Tina Christen, kam ebenfalls ins Semi-Finale mit dem 12. Schlussrang.

Bei den Juniors waren 2 Athleten von SAWIN am Start: Darja Stukalina (mehrfache Schweizer-Meisterin) erreichte mit dem 11. Schlussrang das Semi-Finale. Samara Zatti startete zum ersten Mal an einem internationalen Wettkampf. Sie schied mit dem 16. Rang nach der ersten Runde aus.
Svenja Lussi, (19 Jahre) und Nikolaj Stukalin (18 Jahre), traten bei den Seniors an. Svenja erreichte das erste Mal in ihrer Karriere bei den Seniors das Semi-Finale und wurde 12. Nikolaj, ehemaliger Europa-Juniorenmeister, zeigte, dass er durchaus bei den Seniors mithalten konnte. Er gewann die Bronze-Medaille.

Die gute Vorbereitung mit dem Cheftrainer Jan Pochobradsky, selbst mehrfacher Europa- und Weltmeister, zeigte sich auch in den einzelnen Noten, hatte doch Nikolaj die höchste Note in der Technik von allen Teilnehmern in seiner Kategorie erreicht. Jan ist sehr zufrieden mit jedem seiner Athleten. Alle gaben ihr Maximum und persönliche Leistungen wurden übertroffen. Seiner Meinung nach ist die Schweiz auf gutem Weg, obwohl die Sport-Aerobic Geschichte der Schweiz noch sehr jung ist. SAWIN hat einen stabilen Athleten-Bestand, den es aufzubauen gilt. Nicht in Ranglisten zu messen ist der einzigartige Zusammenhalt des Teams aus Winterthur.

Der Höhepunkt der Saison wird die Weltmeisterschaft in Martinique im Dezember 2015 sein.
Nach erfolgreichen DWS Ferienkursen haben wir einige Neuzugänge in den verschiedenen Gruppen. Es ist aber immer noch Platz für Neue:

Dance Aerobic, ein idealer Einsteigerkurs für Kinder ab 5 Jahren, die einmal pro Woche trainieren möchten. Hier lernen sie Koordination, Körperspannung, Haltung und Taktgefühl, einfache Aerobic-Schritte mit dem Ziel, eine kleine, einfache Choreographie einzustudieren und an Shows teilzunehmen.

Sport Aerobic, mit verschiedenen Alters und Niveaugruppen, ab 5 Jahren. Hier sind die Schwerpunkte: Basiselemente, Beweglichkeit, Kraft, Koordination und Kondition. Ziel: Choreographien einstudieren, an Shows und/oder an Wettkämpfen teilnehmen.

Geplant ist auch eine **Trainingsgruppe für Jugendliche**, die gezielt fit werden möchten, Kraft und Beweglichkeit verbessern und so bereit für den Sommer sind.
Bis zu den Sommerferien haben Kinder und Jugendliche die Möglichkeit, in einem der Trainings von SAWIN zu schnuppern. Auf www.sawin.ch sind die einzelnen Trainings aufgeführt und für weitere Auskünfte kontaktieren Sie die Präsidentin Daniela Stukalina; stukalin@bluewin.ch.

TV Oberi

Geglückter Auftakt der Freiluftsaison

Nach einem anstrengenden Trainingstag in Oberwinterthur stand den Turnerinnen ein feuchter Auftakt der Freiluftsaison in Elgg bevor.

Training bei herrlichem Frühlingswetter
Am 12. April standen wirklich alle Turnerinnen und Turner pünktlich vor der Turnhalle. Wer ein gemütliches Aufwärmen erwartete, hatte die Rechnung ohne Martina gemacht. Die «kleine» Runde führte zu Liegestützen im Park bei der Ludothek und «spassigen» Treppenläufen beim Schulhaus Rychenberg! Gut aufgewärmt – andere sprachen von k.o. – begaben sich die meisten Turnerinnen zum Aerobic-Training in die Rychi-Halle, während sich der Rest auf der Wiese dem Fachtest widmete. Für den Stufenbarren blieben die Damen in der Halle und im Freien standen Weitsprung, Kugel- und Steinstossen auf dem Trainingsprogramm.
Den mitgebrachten Mittagslunch genossen alle bei herrlichem Frühlingswetter vor der Halle. Wer sein Menü vergessen hatte, rettete sich mit dem Weg zum Kebab-Stand im Dorf. Marianne und «Cludi» überraschten mit einer kleinen Nascherei, welche sicher allen genug Energie für den Nachmittag lieferte.

Für die Aerobic-Choreographie war nun ein Feld auf der Wiese ausgesteckt, während sich die «Fachtestler» auf dem Hartplatz betätigten. Für den zweiten Teil des Stufenbarrentrainings kamen die Wertungsrichterinnen Tanja und Babs in die Halle und gaben wertvolle Hinweise.

Die letzte Energie benötigte zum Abschluss das Schleuderballtraining – die neue Lieblingsdisziplin - bevor endlich die herbei gesehnten Duschen aufgesucht werden konnten. Um den sich den wieder meldenden Hunger zu befriedigen traf sich der Verein im Restaurant «Schmiede» zu einer leckeren Pizza.

Aerobic «im See»
Mit gemischten Gefühlen trafen sich die «Aerobinen» am ersten Maisonntag in Elgg zum Gym-Cup. Durch neue Weisungen mit entsprechenden Anpassungen in der Übung war der aktuelle Stand nicht ganz klar und die Wetterprognose versprach eine feuchte Angelegenheit auf dem Sportplatz «Im See».
Kurz nach 11 Uhr galt es nach dem Aufwärmen ernst. Zum Glück regnete es nicht mehr, aber die Wiese hatte noch genügend Wasser gespeichert um die Bodenelemente richtig genussvoll zu machen. Der Auftritt glückte, vor den ebenfalls schon angereisten Fans, recht gut und wurde mit 9.21 Punkten bewertet. Was diese Note bedeutete, konnte nicht wirklich eingeordnet werden. Doch wichtiger war zuerst aus den nasskalten Tenues zu kommen.
Vor der Mittagspause waren alle Aerobic-Noten veröffentlicht und es zeigte sich zur Freude der Turnerinnen, dass sie über eine Note Vorsprung auf den ersten Verfolger «erturnt» hatten.

Mit einer Videoanalyse wurden noch kleine Anpassungen bei den Schwierigkeiten vorgenommen, bevor die Gruppe zum zweiten Durchgang antrat. Dass es dieses Mal regnete, störte in den immer noch feuchten Kleidern nicht wirklich. Vor den noch zahlreicher anwesenden Fans war das Ziel, die Note noch zu steigern.

Wieder trocken, überbrückten die Anwesenden die Zeit bis zur Siegerehrung in der Festwirtschaft. Der abzeichnende Sieg wurde mit einem Total von 18.56 Punkten bestätigt und der Wanderpokal konnte wieder mit nach Hause genommen werden.
Harald von Mengden

Vorschau:
Am Samstag, 23. Januar 2016 organisiert der TV Oberi in der GvC Parkarena Hegi, wieder eine abwechslungsreiche Abendunterhaltung.

Oberi Sounds Good

Bands und Spielplan

Samstag, 05. September 2015

13:30 Uhr – 15:00 Uhr, Schloss Hegi **M.G. Grace & the Trio** (Lufingen, Oberwinterthur)

Im zarten Alter von sieben Jahren trat Manuel Steck - alias M.G.GRACE - zum ersten Mal in einem Restaurant in seinem **Heimatdorf Oberwinterthur** öffentlich auf. Es folgte der Sieg von „Das Sprungbrett der Schweizer Musikszene“ und somit die bedeutendste Auszeichnung - **der kleine "Prix Walo"**. Die ersten TV Auftritte bei "Top of Switzerland SFDRS", Standard-Tanzweltmeisterschaft auf Eurosport und vielen anderen Sendungen. 1989 gewann M.G den vom Blick organisierten Elvis-Contest und wurde somit **der Erste „Schweizer Elvis“**
Web: *http://www.mggrace.ch/* - **Youtube:** *https://www.youtube.com/watch?v=SZZ77gyVjq0*

15:30 Uhr – 17:00 Uhr, Schloss Hegi **Christina Jaccard & Dave Ruosch** (Zürich)

Christina Jaccard - …**die Zürcher Lady** mit dem schwarzen Sound. **Winner Swiss Jazz Award 2012.** Berühmt für ihre "schwärzeste aller weissen Stimmen" ist Christina Jaccard gelungen, was nur wenigen ihrer Zunft glückt: sie "lebt" ihre Musik. Nahtlos paart sie tiefe Ehrlichkeit und Sensibilität mit unwiderstehlichem Power und Charisma. Und so ist es im wahrsten Sinne des Wortes ihr "Soul", der jedes Publikum in Bann zieht und einen Gospelabend oder eine Bluesnight mit Christina Jaccard zum Erlebnis macht.
Web: *www.voicejaccard.ch* - **Youtube:** *https://www.youtube.com/watch?v=zdlnr0VDCaY*

17:30 Uhr – 19:00 Uhr, Schloss Hegi **Marco Marchi & The Mojo Workers** (Zürich)

Die feine Musik von Marco Marchi & the Mojo Workers ermöglicht ein Eintauchen in die Gefühle und Stimmungen des alten Blues. Es ist eine **Wiederentdeckung** der ursprünglichen Frische und Kraft der akustischen Musik. **Nicht mit großer Lautstärke** aus der Steckdose und weiteren elektronischen Spielereien, sondern mit Finesse, Eleganz und Spielfreude verstehen es Marco Marchi & the MojoWorkers die Gediegenheit dieser Musik dem Publikum näher zu bringen.
Web: *http://www.marcomarchi.ch/* - **Youtube:** *https://www.youtube.com/watch?v=uHXE_VBPeeA#t=18*

Sonntag, 06. September 2015

09:30 Uhr - 10:30 Uhr, Kirche St. Arbogast **Christina Jaccard & Dave Ruosch** (Zürich)

Christina Jaccard - …**die Zürcher Lady** mit dem schwarzen Sound. **Winner Swiss Jazz Award 2012.** Berühmt für ihre "schwärzeste aller weissen Stimmen" ist Christina Jaccard gelungen, was nur wenigen ihrer Zunft glückt: sie "lebt" ihre Musik. Nahtlos paart sie tiefe Ehrlichkeit und Sensibilität mit unwiderstehlichem Power und Charisma. Und so ist es im wahrsten Sinne des Wortes ihr "Soul", der jedes Publikum in Bann zieht und einen Gospelabend oder eine Bluesnight mit Christina Jaccard zum Erlebnis macht.
Web: *www.voicejaccard.ch* - **Youtube:** *https://www.youtube.com/watch?v=zdlnr0VDCaY*

11:00 Uhr – 14:00 Uhr, Restaurant Sonneck **Dai Kimoto & Swing Kids** (Romanshorn)

Winner Swiss Jazz Award 2008! Der Name steht für pure Lebensfreude: Die «Swing Kids», Kinder im Alter von neun bis 16 Jahren aus dem St. Galler und Thurgauer Bodenseeraum, spielen Jazz- und Big-Band-Sound auf höchstem Niveau. Auf ihren **Konzerttouren** in den **USA** (Sommer 2006) und in **Japan** (Sommer 2005) haben die Swing Kids international eine grosse Fangemeinde für sich eingenommen. **2008** wurde ihnen der **Swiss Jazz Award verliehen**. Der Regierungsrat des Kantons Thurgau zeichnete den Romanshorner Musiker Dai Kimoto mit dem **Thurgauer Kulturpreis 2009** aus.
Web: *http://www.swingkids.ch/new-page-2.html*
Youtube: *https://www.youtube.com/watch?v=NyS6xO80rTE*

HEV Region Winterthur
Hauseigentümerverband Bezirke Andelfingen, Pfäffikon und Winterthur

Telefon 052 212 67 70
www.hev-winterthur.ch

Sie wollen Ihre Liegenschaft verkaufen?

Jetzt profitieren und bis zu CHF 6'000.– sparen.

Ihr Immobilien-Dienstleister für einen kompetenten und seriösen Verkauf

Für Ihre Liegenschaft erfolgreich im Einsatz
Roger Salzmann & Martin Klement

ES IST KEINE KUNST EIN GUTES BIER ZU TRINKEN

STADTGUET

Brauerei Stadtguet
Industriestrasse 35, 8404 Winterthur
079 784 96 22
www.stadtguet.ch

Pfeifer Kaminfeger GmbH
Inhaber W. Peter

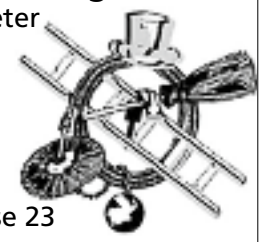

Friedhofstrasse 23
8406 Winterthur
Telefon 052 202 98 08
Mobile 079 671 40 70
www.pfeiferkaminfeger.ch

Ihr Kaminfegergeschäft!
Wir freuen uns auf Ihren Anruf!

Immobilienverkauf mit Erfolgsgarantie – bei uns sind Sie in besten Händen

Silvia Brunold
Inhaberin, Geschäftsleiterin

Von der Wertermittlung bis zum Vertrag. Wir führen Käufer und Verkäufer erfolgreich zusammen. Wann dürfen wir für Sie tätig werden?

Im Honorar inbegriffen:
- Marktwertermittlung mit lizenziertem Immobilientool
- Zielgerichtete Werbung
- Fotoaufnahmen mit Profi-Geräten
- Immobilienexposé

Rufen Sie uns an. Wir freuen uns, Sie und Ihre Immobilie kennenzulernen.

Brunold Immobilien

Brunold Immobilien GmbH
Kirchgasse 30
Postfach
CH-8472 Seuzach

Tel. +41 52 335 13 26
Fax +41 52 335 13 27

info@brunold-immobilien.ch
brunold-immobilien.ch

go www

✓ Beratung
✓ PC/Mac-Support
✓ Virenschutz
✓ Datensicherheit
✓ Geräteinstallation
✓ Softwareinstallation

Haben Sie schon einmal Daten verloren?

Daten wiederherzustellen kann teuer werden und ist zuweilen nicht mehr möglich. Investieren Sie vorbeugend in Ihre Datensicherheit. Wir helfen Ihnen bei der Auswahl einer individuellen Datensicherheitslösung für Ihren Alltag. Kontaktieren Sie uns für eine Beratung.

gowww IT- & Weblösungen
Tobelstrasse 1 · 8400 Winterthur
Phone: 052 202 36 73 · Mobile: 076 724 34 48
kontakt@gowww.ch · www.gowww.ch

Ihr PC Service in Ihrer Nähe. Vo Winti - für Winti!

Herren Coiffure

Doris Deragisch

Telefon 052 242 93 31
Römerstrasse 162 • 8404 Oberwinterthur

Weihnachtsmarkt Oberi
Im Dorfkern von
Oberwinterthur
5. Dezember 2015, 10.00 bis 20.00 Uhr

Anmeldung

Anmeldeschluss 31. August 2015

Anmeldung

Name _____ Firma/Inst. _____

Strasse _____ Vorname _____

Tel/Fax _____ PLZ/Ort _____

eMail _____

Ausstellungsgut

_____

_____

Teilnahmemöglichkeiten — Preise exkl. Mwst

1. Marktstand Fläche mit Marktstand für Schule Oberi und NPO	CHF	60.–	❑ ja, ich bestelle
1. Marktstand Fläche mit Marktstand	CHF	120.–	❑ ja, ich bestelle
2. Ausstellungsfläche (eigener Stand) Länge _____ m x Tiefe _____ m = Fläche _____ m²	CHF	20.–/m²	❑ ja, ich bestelle
3. Steckdose T12 bis 2 kW, 1x230V, inkl. Stromverbrauch	CHF	20.–	❑ ja, ich bestelle

Eine Veranstaltung von:

Ortsverein Oberwinterthur
Vernetzung, Freizeit, Freundschaften
www.oberwinterthur.ch

Ort/Datum Unterschrift

Einsenden an: Ortverein Oberwinterthur, Postfach 3149, 8404 Winterthur, info@oberwinterthur.ch
oder online unter: www.oberwinterthur.ch/veranstaltungen-ovo

Erscheinungsdaten und Termine der Oberi-Zytig

Nummer	Redaktionsschluss	Erscheinungsdatum
208	29.05.2015	16.07.2015
209	14.08.2015	24.09.2015
210	02.10.2015	26.11.2015
211	08.01.2016	18.02.2016
212	24.03.2016	12.05.2016

Inserate Preise/Mediadaten unter: www.oberwinterthur.ch

Gratulationen

Den ältesten Oberwinterthurerinnen und Oberwinterthurern, die vom 17. Juli bis am 24. September 2015 ihren Geburtstag feiern dürfen, entbieten Ortsverein Oberi, Nachbarn und Bekannte die besten Wünsche und weiterhin alles Liebe und Gute.

Gratulationen

100 Jahre

Sebbach Maria	15.08.1915

97 Jahre

Merz Klara	23.09.1918

95 Jahre

Rüegg Emma	27.07.1920
Heeb Dorothea	02.08.1920

94 Jahre

Hämmerli Fritz	06.08.1921
Dürmüller Maria	25.08.1921
Aschwanden Karl	08.09.1921
Wyler Gertrud	17.09.1921

93 Jahre

Willi Louis	06.08.1922
Kost Silvia	15.08.1922
Kohler Gertrud	18.08.1922

92 Jahre

Newton Wira	21.07.1923
Peter Adolf	03.08.1923
Suter Max	15.08.1923
Smetana Bohumil	17.08.1923
Bosshard Klara	27.08.1923
Baumgärtner Nelly	29.08.1923
Gerber Hedwig	04.09.1923
Gebendinger Helene	06.09.1923

91 Jahre

Hofmann Marie	07.08.1924
Martig Klara	11.08.1924
Ulrich Alfred	07.09.1924
Vogt Frieda	15.09.1924

90 Jahre

Stalder Gustav	25.07.1925
Weidmann Jakob	28.07.1925
Vonwyl Martha	03.08.1925
Zimmerli Erika	11.08.1925
Klaiber Margritha	29.08.1925
Ledermann Margaretha	30.08.1925
Latzer Maria	05.09.1925
Keller Hedwig	05.09.1925
Rietmann Rosa	17.09.1925

89 Jahre

Lutz Ruth	02.08.1926
Wettstein Martha	17.08.1926
Zeh Grety	21.08.1926
Wiesendanger Maria	23.08.1926
Weilenmann Hans	10.09.1926
Thommen Verena	12.09.1926

88 Jahre

Dobler Hans	19.07.1927
Hofer Rudolf	23.07.1927
Kühne Anna	12.08.1927
Basler Hanni	08.09.1927
Hug Emma	17.09.1927

87 Jahre

Tschanz Jakob	17.07.1928
Gerber Ruth	28.07.1928
Stutz Verena	29.07.1928
Keller Hedwig	01.08.1928
Meier Rosmarie	06.08.1928
Lourença da Vinha Preciosa	14.08.1928
Carbognin Stella	17.08.1928
Erdös Stephan	20.08.1928
Steffen Paulette	04.09.1928
Schürmann Elisabetha	08.09.1928
Spahni Magdalene	13.09.1928
Ruchti Ida	14.09.1928

86 Jahre

Heimberg Rudolf	26.07.1929
Ascari Antonietta	01.08.1929
Willi Margrith	01.08.1929
Steiner Doris	07.08.1929
Zopfi Ilse	13.08.1929
Kotek Ludmila	25.08.1929
Frutig Christa	04.09.1929
Weilenmann Wilhelmina	05.09.1929
Stauffacher Maja	09.09.1929
Kohlmann Rudolf	20.09.1929

85 Jahre

Pattloch Klara	05.08.1930
Naunheim Hildegard	12.08.1930
Tschanz Christina	18.08.1930
Trümpi Ruth	20.08.1930
Beyeler Willy	21.08.1930
Pfaff Willi	24.08.1930
Widmer Hans Walter	05.09.1930
Hochreutener Hans	09.09.1930

In der vergangenen Ausgabe wurden folgende Jubliare vergessen. Wir gratulieren nachträglich herzlich zum 90. Geburtstag.

Nachtrag 90 Jahre

Siegenthaler Walter	03.06.1925
Latzer Beda	05.06.1925
Lange Sigrid	06.06.1925
Wolfer Erna	11.06.1925

Die meisten Jubilarinnen/Jubilare freut es, in der Oberi-Zytig aufgeführt zu werden. Jubilarinnen und Jubilare, die lieber nicht erwähnt werden möchten, melden dies bitte schriftlich und unter Angabe des Geburtsdatums an:
Redaktion Oberi-Zytig,
Yves Tobler, Alte Römerstrasse 7,
8404 Winterthur oder via E-Mail an redaktion-oz@oberwinterthur.ch.
Danke.

Ehemalige Oberwinterthurerinnen und Oberwinterthurern, welche gerne erwähnt werden möchten, jedoch den Lebensabend in einem Heim verbringen oder auswärts wohnen, mögen Adresse und Geburtsdatum bitte melden. Angehörige von hier aufgeführten Verstorbenen möchten wir unser Beileid ausdrücken. Bitte melden sie sich bei uns, damit wir das vermerken können.

Danke.

Happy Birthday

Stadt Winterthur

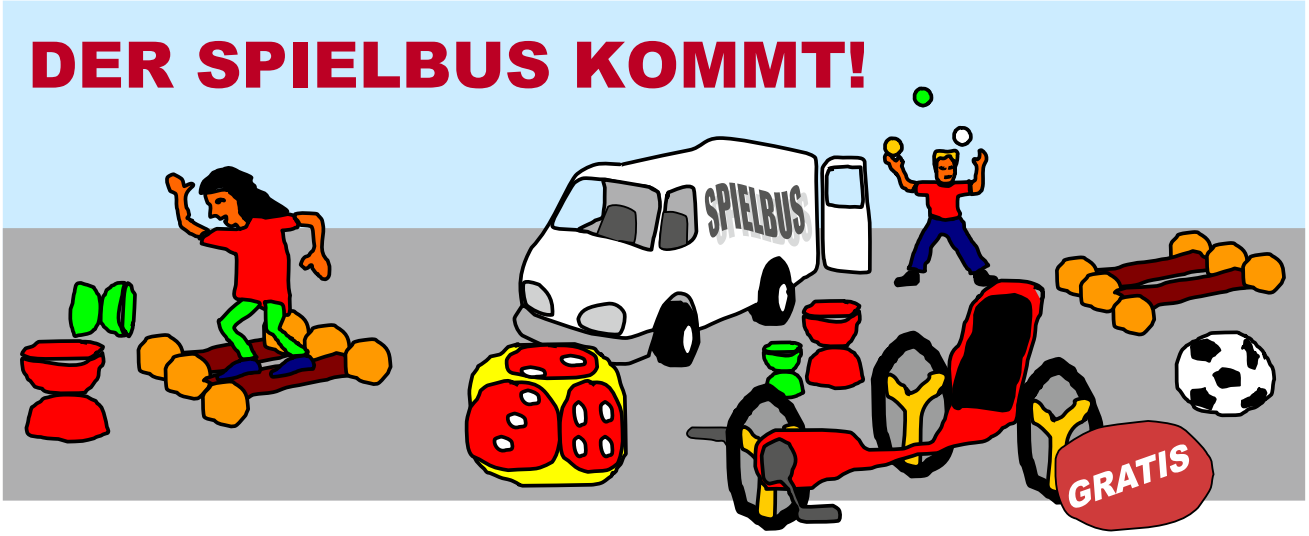

Ferienspass für Kinder

Spiele ausprobieren, neue Freundschaften schliessen, dich zwischendurch bei einem Zvieri stärken… Komm vorbei und hab Spass!

Bei schlechtem Wetter kannst du drinnen mit uns basteln und malen.

Die Spielanimatorinnen freuen sich auf dich!

Wo **Quartierzentrum Gutschick-Mattenbach**
Wann Montag, 13. Juli bis Freitag, 17. Juli 2015

Wo **Areal Schulhaus Tössfeld, Töss**
Wann Montag, 20. Juli bis Freitag, 24. Juli 2015

Wo **Areal Schulhaus Wyden, Wülflingen**
Wann Montag, 03. August bis Freitag, 07. August 2015

Wo **Areal Schulhaus Wallrüti-Zinzikon, Oberwinterthur**
Wann Montag, 10. August bis Freitag, 14. August 2015

Zeit **14.00 – 16.30 Uhr**

Wer Kinder ab 5 Jahren
Gratis, ohne Anmeldung

Departement Kulturelles und Dienste
Fachstelle Quartierentwicklung
Pionierstrasse 7
8403 Winterthur
052 267 51 89

STADTENTWICKLUNG
Fachstelle Quartierentwicklung

Wie hebt man 500 Tonnen ohne Leistenbruch?

Toggenburger.ch/raupenkrane

WD MONTAGEN
Tor- und Storenbau

- Rollläden
- Lamellenstoren
- Markisen
- Tore
- Torantriebe
- Wintergartenbeschattungen
- Innenbeschattungen
- Lichtschachtabdeckungen
- Insektenschutzfenster
- Fensterläden

Pergola mit Glasdach und Stoffbeschattung, alles aus einer Hand!

BERATUNG • VERKAUF • SERVICE

Tel. 052 242 64 08 • www.wd-montagen.ch
8404 Winterthur • Pfaffenwiesenstrasse 44

COCO 88
Sommerhit
Steinarmbänder: **33.- CHF**
Armspangen: **29.- CHF**

Dieter Müller • Goldschmied
Neuanfertigungen und Änderungen von Schmuck
Ankauf von Altgold/Altsilber zu Tagespreisen in Barauszahlung
Römerstraße 233 8404 Oberwinterthur
Tel. 052 242 37 36 goldschmied-müller.ch

ANDEREGG
IMMOBILIEN-TREUHAND AG

«Darauf bauen wir: Professionalität, Transparenz, Vertrauen. Seit 30 Jahren stehe ich mit meinem Namen für diese Werte.»

Heinz Anderegg, Inhaber
eidg. dipl. Immobilien-Treuhänder

EIN FAMILIENUNTERNEHMEN 1984–2014 30 JAHRE

Ihre Experten für Immobilien: Verkauf, Erstvermietung, Verwaltung, Schätzung, Baubegleitung, Begründung von Stockwerkeigentum, Erbrecht.

www.anderegg-immobilien.ch • info@anderegg-immobilien.ch • 052 245 15 45
Anderegg Immobilien-Treuhand AG • Römertorstrasse 1 • 8404 Winterthur

hutter auto gruppe

HUTTER AUTO RIEDBACH AG
Frauenfelderstrasse 9, Oberwinterthur
Tel. 052 244 80 00, www.hutterauto.ch

Wettbewerb

Texträtsel?

Im Zentrum der Jubiläumsfeier zwischen A
und dem Bankett im Festsaal stand die Prä
Jubiläumsgabe an alle Anwesenden, einer D
fie zum 3/4-Jahrhundert-Anlass. Die Jahrg
Rahm-Hodorn war Urheberin und zugleich
Projekts. Sie konnte den ehemaligen Mitsc
rioner Richard Ehrensperger dafür gewinn
grafie zum Jahrgängeranlass zu kreieren. D
der DZ ist Richi Ehp. als «Äin vo Oberi» und
bekannt. Sein Entwurf wurde von ihm und d
der Steindruckerei Wolfensberger, Zürich, in
thografiearbeit zur fünffarbigen Litho in Plak
mat 50x65 cm umgesetzt.

Zu welchem Artikel gehören diese Zeilen?

Antwort:

Name/Vorname:

Strasse/Nr.:

PLZ/Ort:

Telefon:

Mail:

Zu Gewinnen:
Gewinnen Sie einen Gutschein im Wert von CHF 20.–
gestiftet von: jungealtstadt WINTERTHUR

Bitte senden Sie die Antwort
per Fax: 052 212 85 07
per Mail: redaktion-oz@oberwinterthur.ch
per Post: Redaktion Oberi-Zytig, Yves Tobler
Alte Römerstrasse 7, 8404 Winterthur
Einsendeschluss 28.8. 2015
Auflösung der letzten Ausgabe: Bäumli
Gewinner: Vincent Paul

Über den Wettbewerb wird keine Korrespondenz geführt. Der Rechtsweg ist ausgeschlossen.

Vom Bad bis zum kompletten Haus
arbos
Schreinerei
Zimmerei
Dämmtechnik
Parkett
Thermografie
Arbos AG
8474 Dinhard
Ebnetstrasse 6
052 336 21 24
www.arbos.ch

Schwimmschule Winterthur 052 343 39 40
Kurse im Hallenbad Geiselweid+Michaelschule
Sommerferienkurse in Oberi / 10 Lektionen
Fr. 160.– **www.schwimmkurse.ch**

Triangel Umstands- und Kinderkleiderbörse
Bollstrasse 6, 8405 Seen, Di bis Fr 9-11 Uhr
und 14-17 Uhr, Sa 10-12 Uhr.
Tel. 052 232 16 72, www.3angel.ch

Leiden Sie unter: Heuschnupfen, Allergieen, Gynäkologische Probleme, Erschöpfungs-zustände, dann kann TCM helfen. Seit 1999 dipl. TCM Therapeutin SBOTCM. Silvia Weder, Museumstrasse 74, **Tel. 076 528 28 53**

---

tangens, Praxis für Klangmassage, **Fussreflexzonentherapie** und energetische Behandlung. Karin Wäckerle
Industriestr. 8, 8404 Winterthur
Tel. 052 315 25 03 www.tangens-praxis.ch
info@tangens-praxis.ch

Altgold/Altsilber kaufe ich während meinen Ladenöffnungszeiten immer zum aktuellen Tageskurs, unverbindliche Offerte.
Goldschmied Müller, Römerstrasse 233
8404 Oberwinterthur, Tel. 052 242 37 36

Lösungsorientierte Lebensberatung für Paare, Familien + Einzelpersonen
Kommunikation verbessern, Konflikte lösen, Streit beilegen, Beziehung stärken?
Infos unter **www.gruenerfaden.ch**

Mal- und Töpferkurse im Atelier an der Linderbergstrasse 21, Kinderwerkstatt ab 5.8. jeden 2.Mittwoch-Nachmittag/Fr.25.– oder Collagen am Sa, 12.9.2015 Ganzer Tag, Fr. 120.– Rufen Sie an, schauen Sie vorbei. Es gibt noch weitere Kurse
Marianne Chiu, Tel. 078 713 80 86
www.malikunst.ch

Soziale Dienste - städtische Beratungsstellen

Persönliche Beratung und Hilfe

- Sozialhilfe und Sozialberatung der Stadt, Lagerhausstr. 6, Tel. 052 267 56 34
- Sozialdienst der reformierten Kirchgemeinde, Hohlandstrasse 7
  Sozialdiakon Tel. 052 242 40 74 (Dienstag, Mittwochmorgen, Freitag)
- Sozialdienst der katholischen Pfarrei St. Marien, Römerstr. 105, Tel. 052 245 03 77
- Zusatzleistungen zur AHV/IV, Lagerhausstr. 6, Tel. 052 267 64 84
- Wohnberatung für das Alter, Technikumstr. 73, Tel. 052 267 56 78
- Pro Senectute Kanton Zürich, Tel. 058 451 54 00
- Pro Infirmis, Tel. 044 299 44 11
- Alltag- Budget- und Rechtsberatung, Metzgasse 2, Tel. 052 212 15 89
- Dargebotene Hand Tel. 143
- Frauen-Nottelefon Winterthur, Beratungsstelle für gewaltbetroffene Frauen, Tel. 052 213 61 61
- Selbsthilfe-Zentrum Region Winterthur, Tel. 052 213 80 60
- Aids-Infostelle Winterthur Technikumstr. 84, Tel. 052 212 81 41

Krankheit/Sucht

- Krankenmobilienmagazin, Obere Hohlgasse 1, Tel. 052 242 22 63,
  Öffnungszeiten: Montag bis Mittwoch und Freitags 17.30 - 19.00
- Spitex-Zentrum Oberi, Römertorstrasse 1, Tel. 052 267 29 74
- Katholische Krankenpflege Oberwinterthur, Römerstrasse 105, Tel. 052 242 37 31
- Vereinigung zur Begleitung Schwerkranker und Sterbender, Winterthur-Andelfingen, Tel. 079 776 17 12
- Kriseninterventionszentrum KIZ Winterthur, Bleichestr. 9, Tel. 052 224 37 00
- Integrierte Suchthilfe Winterthur ISW, Information, Abklärung, Beratung,
  Therapie, Tösstalstr. 19/53, Tel. 052 267 59 59

Kinder/Jugend/Familie

- kjz Winterthur, Jugend- und Familienberatung, Alimentenhilfe, St. Gallerstr. 42, Tel. 052 266 90 90
  Mütter- und Väterberatung, Beraterin: Catherine Pünchera, Tel. 052 267 90 57
  - Kirchgemeindehaus Oberi, Eingang: Obere Hohlgasse, 1. und 3. Montag des Monats, 14.00 bis 16.00 Uhr
  - Zentrum am Buck, am Buck 2a, 2. und 4. Dienstag des Monats, 14.00 bis 16.00 Uhr
  - Halle 710 am Eulachpark, Quartierraum, Barbara Reinhart-Strasse,
    2. Mittwoch des Monats, 14.00 bis 16.0 Uhr
  - Kindergarten Hegi, Reismühleweg 48, 4. Mittwoch des Monats, 14.00 bis 16.00 Uhr
- Schulergänzende Kinderbetreuung, Tel. 052 267 59 14
- Paar- und Familienberatung, Mediation, Obertor 1, Tel. 052 213 90 40
- Fachstelle OKey für Opferhilfeberatung und Kinderschutz, St. Gallerstr. 42, Tel. 052 266 90 09,
  an Wochenenden Tel. 079 780 50 50
- Erwachsenen-Bildung der Stadt Winterthur EBW, Elternbildungs-/Erziehungskurse, Deutschkurse mit Kinderbetreuung, Zeughausstr. 56, Tel. 052 267 41 51, Mo - Fr von 9:00 - 11:30 Uhr,
  www.erwachsenenbildung.winterthur.ch.

Recht

- Unentgeltliche Rechtsauskunft der Stadt, Neustadtgasse 17, Di+Do 16.30 bis 19.00 Uhr,
  ohne Anmeldung, keine telefonischen Auskünfte
- Rechtsberatung Gewerkschaftsbund Winterthur, Lagerhausstr. 6, Tel. 052 213 92 62

Bitte beachten Sie auch die Internetseite des Sozialführers:
http://soziales.winterthur.ch/dienste/sozialfuehrer

- Betreuung, Aktivierung, Alltagsbegleitung
- Tag und Nacht, auch an Wochenenden
- Entlastung von betreuenden Angehörigen
- Seniorenbetreuerin - eine sinnvolle Arbeit

Home Instead
Seniorenbetreuung
052 / 20 83 4 83

Impressum

Oberi-Zytig
Informations-Magazin
für den Stadtkreis Oberwinterthur
Hegi/Stadel/Reutlingen/Ricketwil

Auflage
11'500 Exemplare, gedruckt auf FSC-Papier

Redaktionsteam
Yves Tobler, Tel. 052 214 29 06
Werni Müller, Rahel Hager Meier, Richard Bingisser, Hannes Teuscher

Redaktionsadresse
Redaktion Oberi-Zytig, Yves Tobler, Alte Römerstrasse 7, 8404 Winterthur, redaktion-oz@oberwinterthur.ch

Inserate
Dieter Müller, Tel. 052 242 37 36
Inserate-oz@oberwinterthur.ch

Layout
artevisual, Yves Tobler, artevisual@bluewin.ch

Druck
Umsetzerei, Wülflingerstrasse 224, 8408 Winterthur
www.umsetzerei.ch

Verteilung
Direct Mail Company AG
www.direct-mail-company.com

Mitgliederbeitrag Ortsverein
Einzelmitglied/Familie Fr. 25.– / Vereine Fr. 50.– / Gewerbe Fr. 75.–

Abonnement Oberi-Zytig
Fr. 35.– (ausserhalb Ortskreis Oberi)
Dieter Müller, Tel. 052 242 37 36

Spenden
(mit entsprechendem Vermerk)
PC 84-8655-0, Ortsverein Oberi, 8404 Winterthur

Herausgeber
Ortsverein Oberi, Postfach 3149, 8404 Winterthur
Präsident: Andi Müller
Vize-Präsident: Dani Welter
Kassier: Marc Hablützel
Dieter Müller, Urs Mächler, Yves Tobler, Thorsten Summer, Richard Reich
www.oberwinterthur.ch

Erscheinungsdaten und Termine
Siehe diese Seite oben

Die Oberi-Zytig wird durch die Fachstelle Quartierentwicklung unterstützt.

Stadt Winterthur

In eigener Sache

Erscheinungsdaten und Termine der Oberi-Zytig

Nummer	Redaktionsschluss	Erscheinungsdatum
208	29.05.2015	16.07.2015
209	14.08.2015	24.09.2015
210	02.10.2015	26.11.2015
211	08.01.2016	18.02.2016
212	24.03.2016	12.05.2016

Werden Sie Mitglied im Ortsverein Oberi als:

- ❑ Einzelmitglied/Familie Fr. 25.–/Jahr
- ❑ Gewerbe Fr. 75.–/Jahr
- ❑ Vereine Fr. 50.–/Jahr
- ❑ Abo Oberi-Zytig Fr. 35.–/Jahr ausserhalb Ortskreis Oberi

Firma _____

Name _____

Vorname _____

Strasse _____

PLZ/Ort _____

E-Mail _____

❑ Mich kann man bei Anlässen um Mithilfe anfragen.

Einsenden an: Ortsverein Oberi, Postfach 3149, 8404 Winterthur oder anmelden per Kontaktformular unter www.oberwinterthur.ch Wir danken Ihnen herzlich für ihre Unterstützung und freuen uns, Sie bei uns im Ortsverein willkommen zu heissen.

Ortsverein Oberwinterthur

Etwas zu verkaufen, oder ist ein Kurs anzubieten?
Mit einem Inserat ab Fr. 20.- ist dies auf unserem Marktplatz möglich.
1 Spalte, 4 Zeilen (160 Zeichen) gegen Vorauszahlung 20.– Fr.
1 Spalte, 6 Zeilen (240 Zeichen) gegen Vorauszahlung 30.– Fr.

Dieter Müller, Römerstrasse 233, 8404 Winterthur
Tel. G: 052 242 37 36, Inserate-oz@oberwinterthur.ch

Seit über 50 Jahren Ihr Kundenmaler und Farbenverkäufer
Für sämtliche Malerarbeiten, Fassadenrenovationen, Farbenverkauf, Mischservice und vieles mehr....
Feusi MALERGESCHÄFT
Farben+ Tapeten SHOP
www.malerfeusi.ch

THOMANN
NUTZFAHRZEUGE AG
SCHMERIKON · CHUR · FRAUENFELD · ARBON

Ihr Gas(t)geber für Wartung und Verkauf
von Lastwagen, Omnibussen, Transportern

Sie fahren, wir kümmern uns um den Rest – kundenfreundlich, perfekt ausgerüstet und unübertroffen flexibel. Testen Sie unseren 24 h/365 Betrieb in Frauenfeld und machen Sie sich Ihr eigenes Bild!

Thomann Nutzfahrzeuge AG
Juchstrasse 45
8500 Frauenfeld

052 723 20 20
frauenfeld@thomannag.com
www.thomannag.com

Wir holen und bringen
Ihr Fahrzeug kostenlos

Die Markenvertretungen der Thomann-Gesamtunternehmung. Für standortspezifische Info vgl. Website.

RENAULT TRUCKS · VOLVO · Mercedes-Benz · SETRA · OMNIplus · VANHOOL · FUSO

Geissberger's culinarium

Treffpunkt für Geniesser
Käse – Spezialitäten – Café Bar
Römerstrasse 232 – 8404 Winterthur – Tel - 052 242 15 85 – Fax- 052 242 16 53

In kleinen Mengen eingekocht

werden alle hausgemachten Confitüren und Gelées nach urtümlichen Rezepten,
was jedoch fantasievolle Neukreationen nicht ausschliesst.
Vor allem Nachts und bei Vollmond
– entstehen die eigenwilligsten Kreationen.

GRAF & PARTNER. DIE IMMOBILIEN AG.

VERKÄUFER **ZUFRIEDEN**. KÄUFER **ZUFRIEDEN**. GRAF & PARTNER **ZUFRIEDEN**.

„IHR PARTNER FÜR SÄMTLICHE ANLIEGEN RUND UM IHRE LIEGENSCHAFT! RUFEN SIE UNS AN 052 224 05 50 – WIR FREUEN UNS AUF SIE."

RALPH LÖPFE UND ROBERT MEYER

Schützenstrasse 53 • 8400 Winterthur • Telefon 052 224 05 50 • graf.partner@immobag-winterthur.ch • www.immobag-winterthur.ch